

# MURCIA



www.spido.info

## El PSOE acusa a un colegio privado de admitir alumnos sin que se le haya cedido el suelo público en el que se construirá

Los promotores del centro educativo Montepinar son propietarios de un terreno anexo a la parcela municipal

Los socialistas afirman, citando fuentes de la escuela, que se elegirá a los estudiantes en función de la renta

MARÍA SOLER MURCIA

El Grupo Municipal Socialista lleva ya meses denunciando la cesión de suelo público a empresas que construirán allí un centro concertado o, en otros casos, privado. Pero ayer se atrevieron a decir qué, quién, cuándo y dónde pero preguntándose el por qué.

La concejal del PSOE en el Ayuntamiento de Murcia, María Dolores Abellón, acompañada por su portavoz, José Manuel Abellón, convocó ayer una rueda de prensa con carácter de urgencia para denunciar que el colegio Montepinar ha comenzado las obras en una parcela pública situada en El Campillo pero que aún no ha sido cedida por el Ayuntamiento. «El pliego de condiciones del concurso se publicó en el Boletín Oficial de la Región el 21 de diciembre, y en navidades ya se estaban produciendo desmontes y allanamientos del terreno, entendemos que sin licencia urbanística, ya que la parcela está sin adjudicar y para solicitar licencia hay que ser propietario. Están haciendo obras en un terreno que no es suyo».

Además, según indicó Abellón, «la mayor sorpresa es que, sin tener la cesión de esa parcela, ya están repartiendo publicidad en una oficina situada en las inmediaciones de la parcela, y también están realizando preinscripciones de los futuros alumnos». En los folletos hay datos sobre el tipo de proyecto educativo y las tarifas económicas de guardería y escuela infantil.

Otra de las denuncias presentadas por los socialistas es que «en la hoja informativa dirigida a los padres está escrito que es un centro educativo que será inicialmente privado y, según acuerdo con la Consejería de Educación, será concertado en 2007».

### Seguros de la adjudicación

«Según fuentes del propio colegio, se trata de hacer una selección durante el primer año del alumnado en función de su renta y otras características, algo que vulnera de forma flagrante el pliego de condiciones», indicó el edil del PSOE.

También se preguntó si «tan

segura está la empresa de que va a ser la adjudicataria», e indicó que este caso «está causando alarma entre los vecinos», ya que «se

### Abellón asegura que han comenzado a roturar el suelo municipal

trata de una irregularidad grave» a la que se une la «falta de transparencia del Ayuntamiento en la adjudicación de parcelas para los colegios».

Abellón puntualizó que «estamos en el momento preciso para que el alcalde deje en suspenso la adjudicación de la parcela y haga lo que dicen los vecinos: que ceda los terrenos a la Comunidad Autónoma para un colegio público».

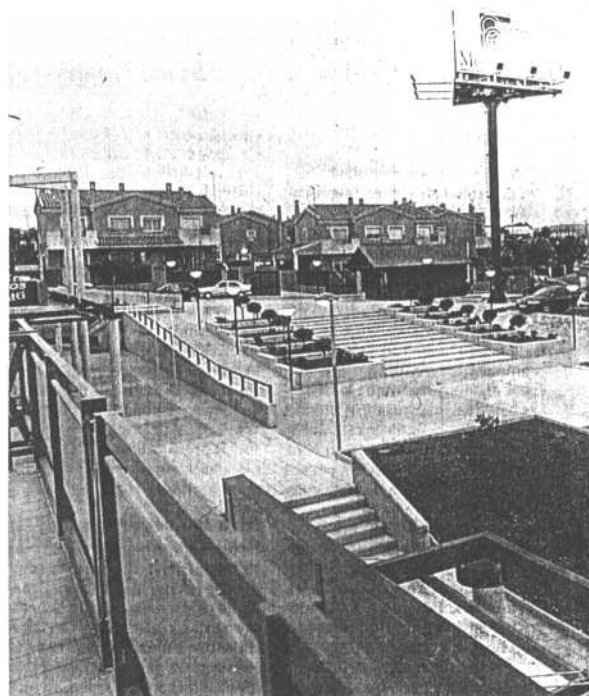

MONTEPINAR. Una imagen tomada ayer de la urbanización murciana, en que se levante el colegio privado. / JUAN LEAL

### LOCALIZACIÓN DE MONTEPINAR

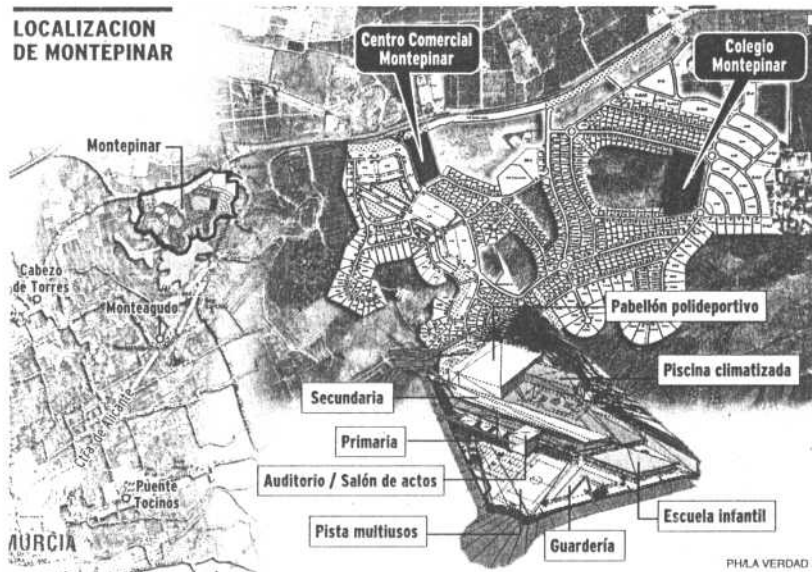

PHILA VERDAD

### Velasco: «La parcela está pendiente de un trámite»

M. S. G. MURCIA

La concejal de Patrimonio, María José Velasco, explicó ayer que «la parcela no se ha adjudicado aún porque está pendiente de un trámite en la Mesa de Contratación». Además, quiso indicar que hay dos parcelas: La pública, de propiedad municipal, y la privada, de propiedad del colegio Montepinar. «Los promotores del centro se han presentado al concurso de adjudicación y son dueños de una parcela colindante donde se va a construir un centro educativo para niños de tres a seis años».

También quiso puntualizar, tras las continuas denuncias del PSOE en las que se critica que se cede suelo público a entidades privadas, que «el Ayuntamiento no regala suelo. Además, la Consejería ya dijo que allí no se iba a hacer ningún colegio público. Esto lo especifica en el expediente de la parcela al que tiene acceso el Grupo Municipal Socialista». El PSOE presentará en el Pleno de hoy una moción contra la cesión de estos terrenos para hacer colegios concertados.

## Los promotores afirman que la denuncia es «totalmente falsa»

M. S. G. MURCIA

Los representantes del colegio Montepinar aseguraron ayer, tras las acusaciones vertidas por el Grupo Municipal Socialista, que «son totalmente falsas e injustificadas, ya que se está realizando el inicio de obras de construcción de una escuela infantil y una guardería en una parcela

privada de nuestra propiedad», según explicó Domingo Jesús Sánchez. «En ningún momento se han realizado obras de desmonte o construcción de ningún tipo en la parcela colindante de titularidad municipal».

Por su parte, Francisco Moñino indicó que «todo es totalmente transparente y legal. Hay un preacuerdo con la promotora

de Montepinar en el que se dice que si no somos los adjudicatarios de la parcela, nos venderán un terreno suyo». También puntualizó que las preinscripciones que se están realizando en la actualidad son exclusivamente para la escuela infantil y la guardería, que se construirá en los terrenos que ya son de su propiedad.