

SINIESTRO

www.spido.info

Se derrumba el techo de un aula del colegio San Félix de Zarandona

En el centro, inaugurado hace dos meses, se han suspendido las clases de los alumnos del pabellón infantil, excepto en dos aulas

NIEVES BARNUEVO

El falso techo de un aula del pabellón de educación infantil del colegio público San Félix de la pedanía murciana de Zarandona se derrumbó en la madrugada del martes al miércoles, sin que se registraran daños personales. El techo pertenecía al aula de psicomotricidad de este centro inaugurado tan sólo hace dos meses.

Cuando ayer por la mañana los profesores del colegio abrieron la puerta del aula encontraron un montón de escombros y todo el material desperdigado. Pero, no fue hasta la una de la tarde cuando acudieron los técnicos de la consejería de Educación para evaluar los daños, concluyendo que es necesario cambiar todos los falsos techos del pabellón de educación infantil.

Algunos de los padres comentaron que el problema es que tan sólo había dos guías en la estructura para soportar tanto peso. Además, según un vocal de la Asociación de Madres y Padres (AMPA), Simeón Ruiz, "los tacos que sujetan

las planchas son domésticos, por tanto muy pequeños para soportar los ocho o diez kilos que pesa cada plancha".

En el centro, al que asisten cada día alrededor de 100 niños de edades comprendidas entre los tres y los ocho años, no era la primera vez que sucedía algo así, ya que hace poco estuvo a punto de caer el techo de un pasillo del mismo pabellón. Sin embargo, "no se molestaron en estudiar lo que pasaba", asegura otro de los padres, Juan Antonio Herrero, que tiene a sus dos hijas escolarizadas en el colegio.

Hacia las doce de la mañana el centro avisaba a los padres de los niños para que fueran a recogerlos porque no se podían impartir las clases de psicomotricidad programadas para la tarde de ayer. A cada uno de ellos se les entregaba un papel en el que les pedía que no los llevaran a sus hijos al colegio en unos días, puesto que se ha prohibido la entrada a todo el mundo en el pabellón hasta que se reparen todos los falsos techos

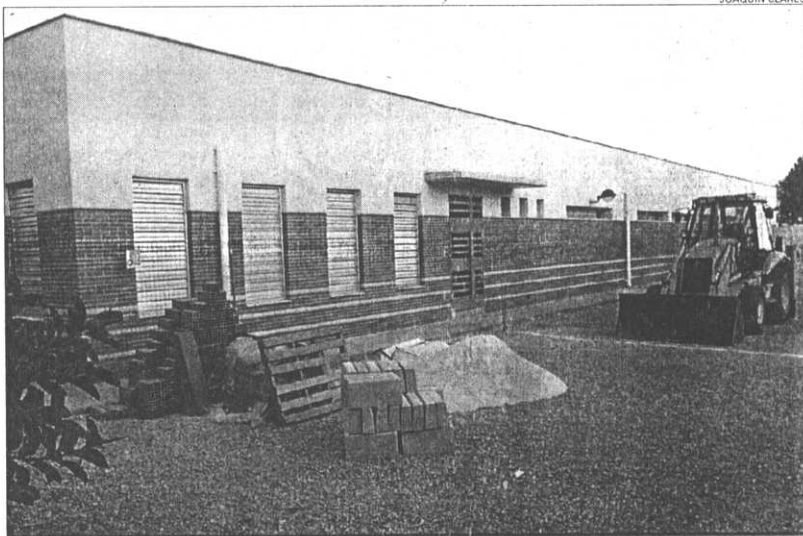

Fachada del centro en el que se derrumbó el falso techo del aula de psicomotricidad, en el pabellón de infantil

del pabellón. Para los niños que no puedan quedarse en casa porque sus padres trabajan se han habilitado dos aulas.

En la tarde de ayer se celebró una reunión para informar de los hechos a los padres. En cambio, éstos no se quedan con la versión oficial y se reunieron anoche para decidir "si se interpone una denuncia contra la Consejería", comentaba Simeón Ruiz.

"Vamos a exigir que nos certifiquen de alguna forma que nuestros hijos están seguros aquí y hasta entonces no pararemos", añadía Juan Antonio Herrero.

Pero lo ocurrido ayer no es lo que más crispación ha creado entre los padres de alumnos del colegio San Félix, pues el patio del colegio es "un desierto sin una sola sombra", como lo definen padres y maestros. Tanto es así, que los

niños se veían obligados a usar gorros y protector solar, y los profesores que hacían sus guardias tuvieron que usar sombrillas de playa.

Además, se quejan también porque el pabellón de infantil sólo disponía de aseos para adultos y alguno de los niños han sufrido infecciones en los ojos debido al contacto directo con la arena de albero del patio.

JOAQUÍN CLARES